الحبيب السالمي

عشّاق بيّة

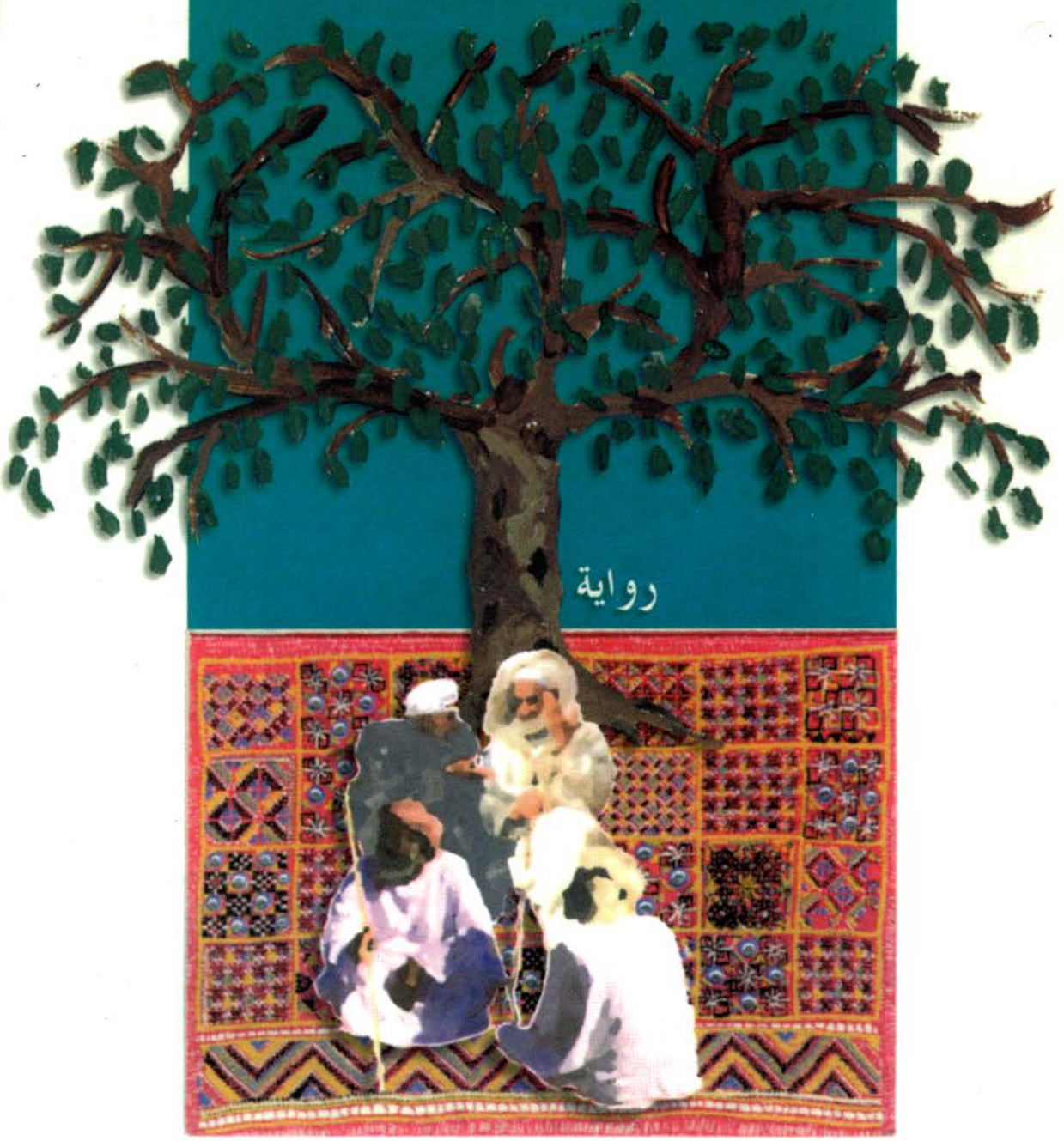

رواية

دار الآداب